Saisi le: 19.12.2001 13:55:15 Exécuté le : RTE v. 2.3.24.2001

HUBER MAX Sexe: Masculin Date de naissance: 12.05.1949 Hauteur: 164 cm Poids: 68 kg

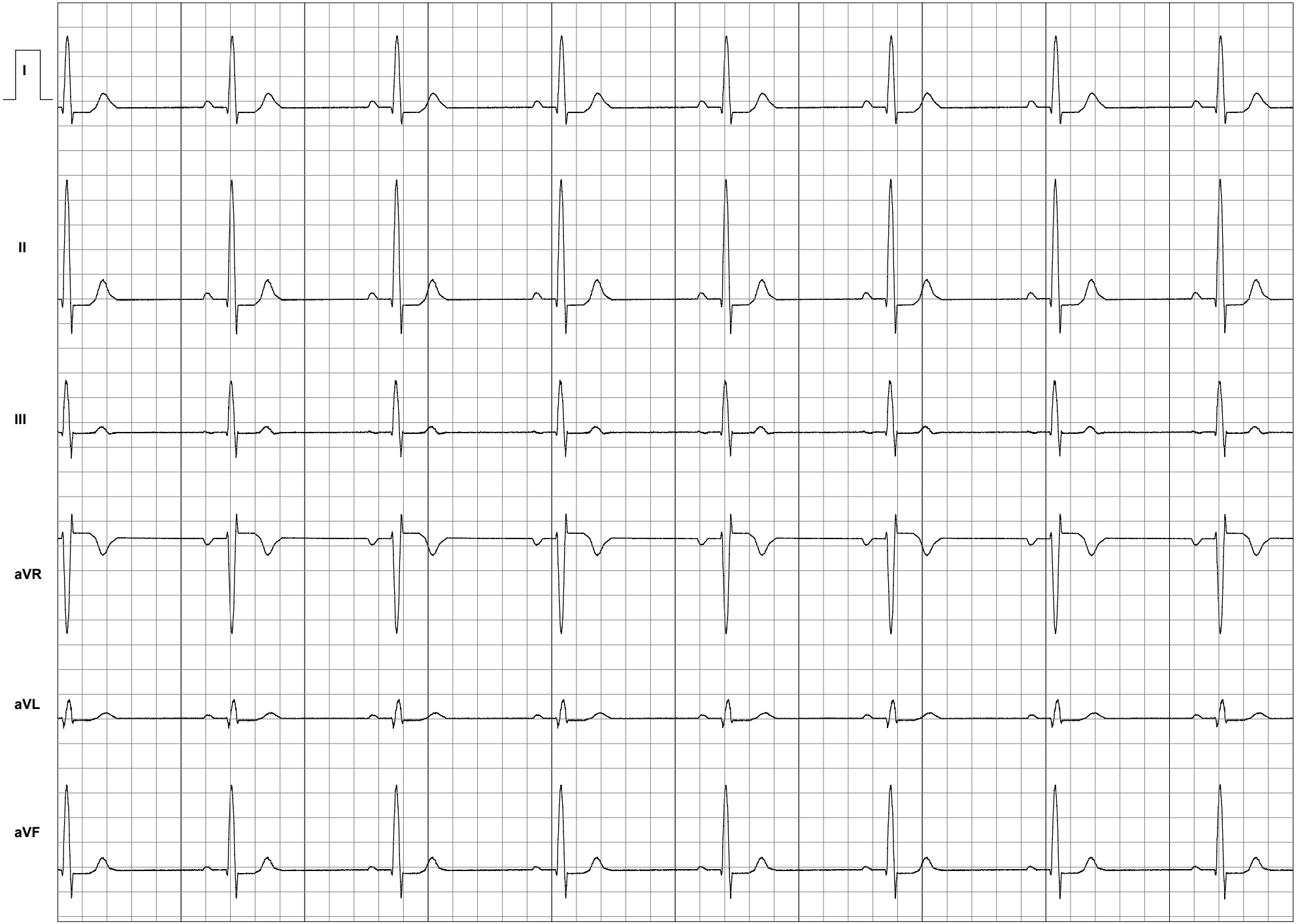

25 [mm/sec] 10 [mm/mV]; De 0 à 10 secondes

Saisi le: 19.12.2001 13:55:15 Exécuté le : RTE v. 2.3.24.2001

HUBER MAX Sexe: Masculin Date de naissance: 12.05.1949 Hauteur: 164 cm Poids: 68 kg

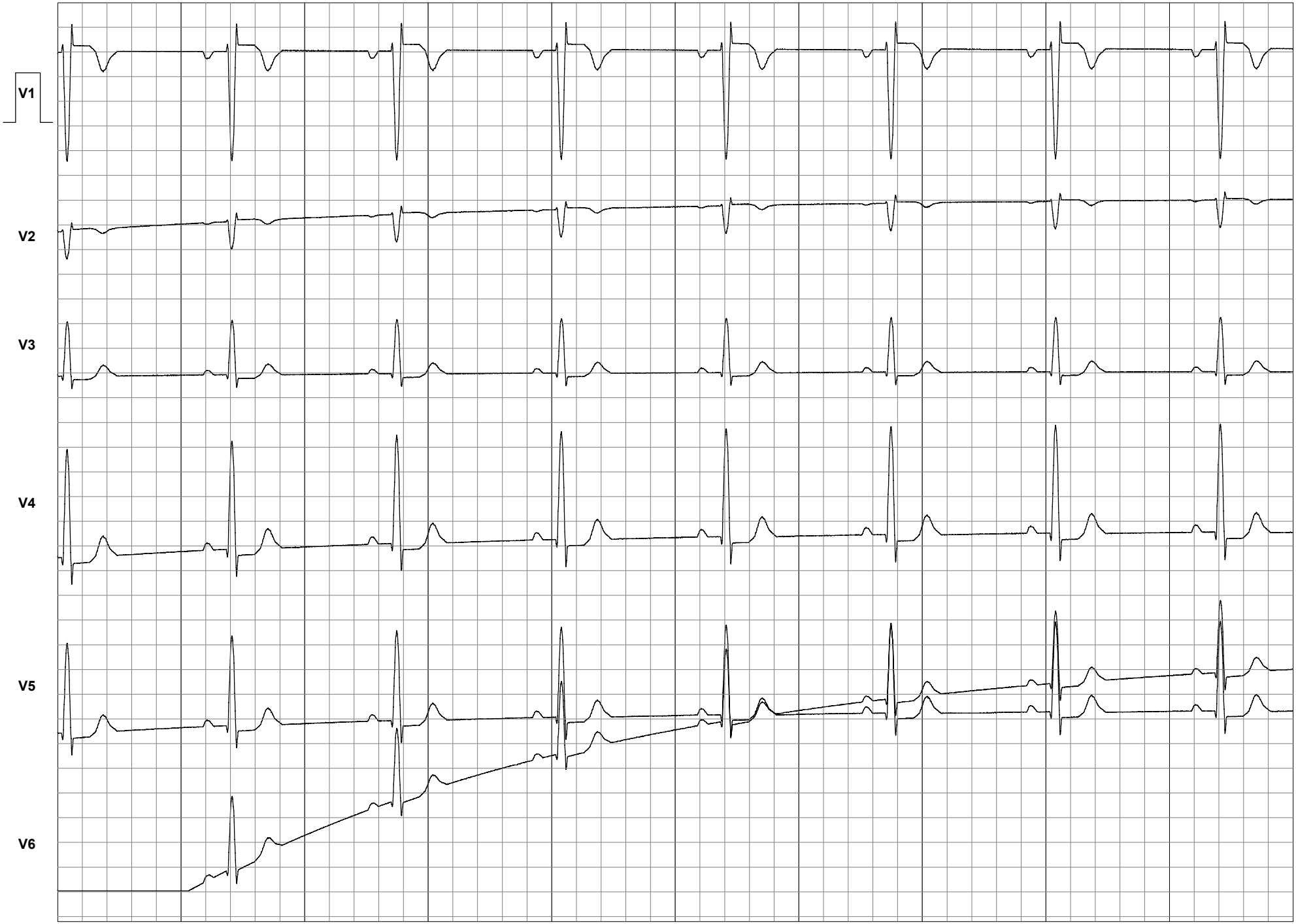

25 [mm/sec] 10 [mm/mV]; De 0 à 10 secondes